

AFO 441 – Inlezen te converteren bestand

441.1 Inleiding (importeren lenersrecords)

Het systeem biedt de mogelijkheid lenersrecords in te lezen, te updaten en te schrappen via file-import.

Het importeren en laden van lenersrecords is een proces in vijf stappen:

- Stap 1: importeren van de gegevens uit een bestand (file) in de Vubis Smart database (maar dus nog niet in het eigenlijke lenersbestand) – via AFO 441
- Stap 2: laden van de geïmporteerde gegevens in het eigenlijke lenersbestand – via AFO 442
- Stap 3: optionele mogelijkheid om fouten en uitzonderingen die zijn opgetreden bij het laden te bekijken – via AFO 443
- Stap 4: het herbouwen van de index op lenersnaam – via AFO 444
- Stap 5: het bekijken van de rapportages – via AFO 446

Het laden kan drie vormen kan aannemen:

- Inlezen van nieuwe lenersrecords
- Update (overschrijven) van bestaande lenersrecords
- Schrappen van lenersrecords.

441.2 Technische documentatie

Lees het document "[Borrower Conversion \(Import\) Software](#)" voor een technische beschrijving van de bestandsstructuur. Dit document is alleen in het Engels beschikbaar. Zie verder in dit hoofdstuk voor een overzicht van de data-elementen die kunnen worden geladen.

441.3 Laden van authority gegevens

Wanneer u gegevens laadt in een veld dat gecontroleerd wordt door een authority-lijst (zie AFO 482 – Lener Authority Lijsten) en het geladen veld bevat een code die nog niet voorkomt in de authority-lijst, dan zal het systeem deze code toevoegen aan de authority-lijst.

U dient zich hiervan bewust te zijn, want dit kan mogelijk leiden tot een vervuiling van het bestand.

441.4 Werkwijze

Als u kiest voor AFO 441 vraagt het systeem de naam van de file waarin de te importeren gegevens zijn opgeslagen. Geef het volledige pad op.

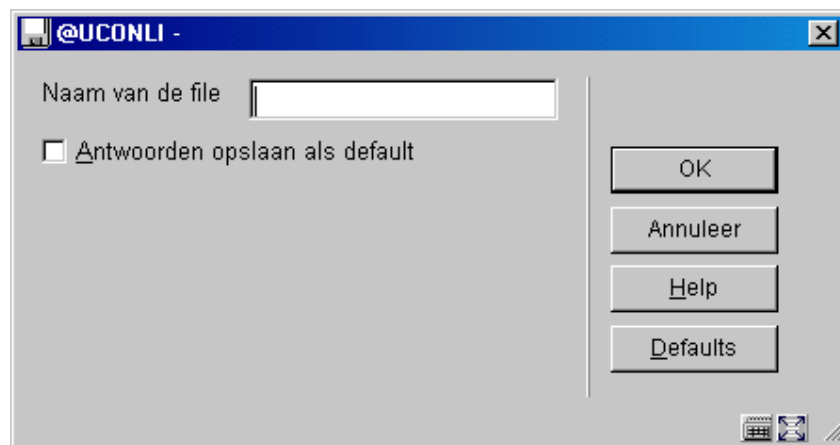

Nadat de gegevens zijn geïmporteerd, meldt het systeem dat het bestand is ingelezen.

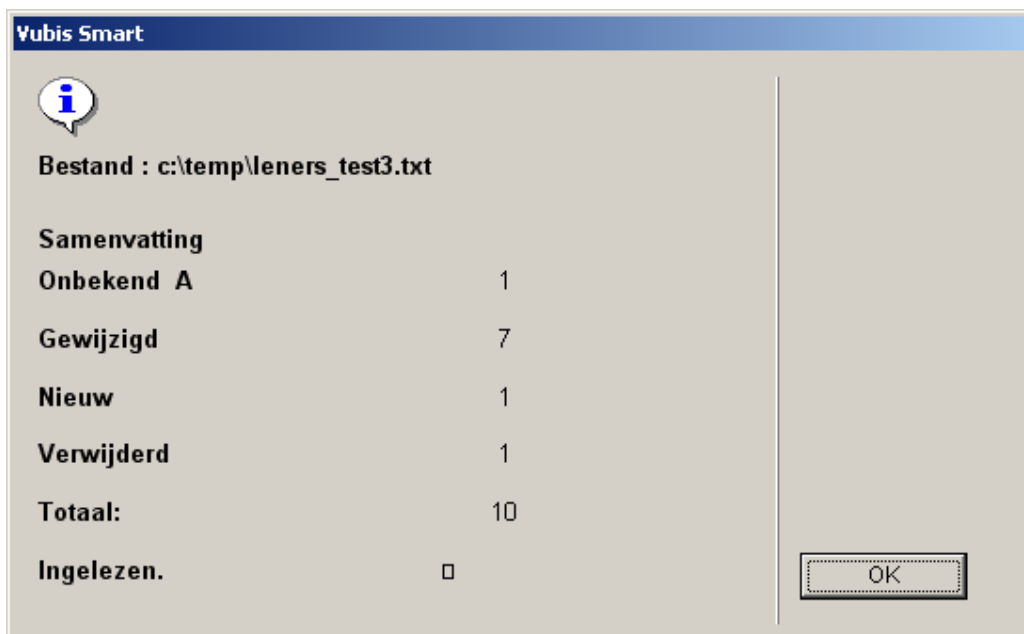

- Eerste regel toont: Pad- en bestandsnaam van de import.
- Samenvatting
- Onbekend A. Toont het aantal onbekende recordtypes in het importbestand. de "A" staat voor het onbekende recordtype.
- Gewijzigd - Toont het aantal records van het type 'M' in het importbestand.
- Nieuw - Toont het aantal records van het type 'N' in het importbestand.
- Verwijderd - Toont het aantal records van het type 'S' in het importbestand.
- Totaal - Toont het totaal aantal records in het importbestand.

Als u deze melding wegklikt, keert het systeem terug naar het AFO-scherm. U kunt nu de ingelezen gegevens in de database laden via AFO 442.

441.5 Gegevens-elementen die geladen kunnen worden

De importmodule kan de volgende gegevens-elementen laden:

Veld #	Veld id
1.	Record Type
2.	Oorspronkelijk identificatienummer
3.	Instelling/locatie van inschrijving
4.	Achternaam

5.	Initialen of voornaam
6.	Tussenvoegsel
7.	Geslacht
8.	Geboortedatum
9.	1 ^e Adres : Straat en Nummer
10.	1 ^e Adres : Postcode
11.	1 ^e Adres : Plaats
12.	1 ^e Adres : Land
13.	1 ^e Adres : Landcode telefoonnummer
14.	1 ^e Adres : Telefoonnummer
15.	1 ^e Adres : Afdeling / Onderwerp
16.	Lenerscategorie
17.	Kostenplaats
18.	2 ^e Adres : Straat en Nummer
19.	2 ^e Adres : Postcode
20.	2 ^e Adres : Plaats
21.	2 ^e Adres : Telefoonnummer

22.	3 ^e Adres : Straat en Nummer
23.	3 ^e Adres : Postcode
24.	3 ^e Adres : Plaats
25.	3 ^e Adres : Telefoonnummer
26.	Actueel identificatienummer
27.	Email Adres
28.	Vervaldatum lenerspas
29.	Gironummer
30.	Bankrekeningnummer
31.	1 ^e Adres : Wijk (District)
32.	1 ^e Adres : Huisnummer
33.	1 ^e Adres : Staat/Provincie
34.	1 ^e Adres : Discipline
35.	1 ^e Adres : Mobiele telefoon
36.	1 ^e Adres : Fax
37.	1 ^e Adres : Correspondentie medium
38.	1 ^e Adres : Extern/Intern adres

39.	1 ^e Adres : Gebruik vanaf (datum)
40.	1 ^e Adres : Gebruik tot (datum)
41.	1 ^e Adres : Noot (vrije tekst)
42.	1 ^e Adres : Vrije vorm adres
43.	2 ^e Adres : Huisnummer
44.	2 ^e Adres : Wijk (District)
45.	2 ^e Adres : Staat/Provincie
46.	2 ^e Adres : Land
47.	2 ^e Adres : Afdeling
48.	2 ^e Adres : Discipline
49.	2 ^e Adres : Mobiele telefoon
50.	2 ^e Adres : Fax
51.	2 ^e Adres : Emailadres
52.	2 ^e Adres : Correspondentie medium
53.	2 ^e Adres : Extern/Intern adres
54.	2 ^e Adres : Gebruik vanaf (datum)
55.	2 ^e Adres : Gebruik tot (datum)

56.	2 ^e Adres : Noot (vrije tekst)
57.	2 ^e Adres : Vrije vorm adres
58.	3 ^e Adres : Huisnummer
59.	3 ^e Adres : Wijk (District)
60.	3 ^e Adres : Staat/Provincie
61.	3 ^e Adres : Land
62.	3 ^e Adres : Afdeling
63.	3 ^e Adres : Discipline
64.	3 ^e Adres : Mobiele telefoon
65.	3 ^e Adres : Fax
66.	3 ^e Adres : Emailadres
67.	3 ^e Adres : Correspondentie medium
68.	3 ^e Adres : Extern/Intern adres
69.	3 ^e Adres : Gebruik vanaf (datum)
70.	3 ^e Adres : Gebruik tot (datum)
71.	3 ^e Adres : Noot (vrije tekst)
72.	3 ^e Adres : Vrije vorm adres

73.	Voorkeuren en Categorieën – Leesvorm
74.	Voorkeuren en Categorieën – Interessegebieden
75.	Voorkeuren en Categorieën – Handicap
76.	Voorkeuren en Categorieën – Etnische afkomst
77.	Voorkeuren en Categorieën – Religie
78.	Voorkeuren en Categorieën – Beroep
79.	Voorkeuren en Categorieën – Bewaren uitleenhistorie
80.	Voorkeuren en Categorieën – Klanttype
81.	Voorkeuren en Categorieën – Randapparatuur
82.	Voorkeuren en Categorieën – Statistische categorie
83.	Voorkeuren en Categorieën – Qualifiers
84.	Voorkeuren en Categorieën – Thuis Service
85.	Voorkeuren en Categorieën – Afleveringsmethode
86.	Voorkeuren en Categorieën – Thuis Service budget code
87.	Voorkeuren en Categorieën – Correspondentie – Geprefereerd medium
88.	Voorkeuren en Categorieën – Correspondentie - Mogelijk medium
89.	Voorkeuren en Categorieën – Correspondentie – Braille toegestaan (Ja/Nee)

90.	Filiaal – andere lokaties
91.	Filiaal – noot (vrije tekst)
92.	Achternaam voorvoegsel (van)
93.	Naam initialen (R.P.K.M)
94.	Voorvoegsel / titel (Hr., Mevr, enz.)
95.	Achtersvoegsel / titel (III, jr., enz.)
96.	Type (0=persoon; 1=organisatie)
97.	Identiteit ID 1
98.	Identiteit ID 2
99.	Identiteit ID 3
100.	Identiteit ID 4
101.	Identiteit ID 5
102.	Contactpersoon
103.	Nationaliteit
104.	Afdeling
105.	Taal (“eng”, “ned” of “fra”)
106.	Identiteitsbewijs

107.	Soort identiteitsbewijs
108.	Identiteitsnoot
109.	Lokale velden – Optioneel veld 1
110.	Lokale velden – Optioneel veld 2
111.	Lokale velden – Optioneel veld 3
112.	Lokale velden – Optioneel veld 4
113.	Lokale velden – Optioneel veld 5
114.	Lokale velden – Optioneel veld 6
115.	Lokale velden – Optioneel veld 7
116.	Lokale velden – Optioneel veld 8
117.	Lokale velden – Optioneel veld 9
118.	Lokale velden – Optioneel veld 10
119.	Lokale velden – Optioneel veld 11
120.	Lokale velden – Optioneel veld 12
121.	Lokale velden – Optioneel veld 13
122.	Lokale velden – Optioneel veld 14
123.	Lokale velden – Optioneel veld 15

124.	Lokale velden – Optioneel veld 16
125.	Lokale velden – Optioneel veld 17
126.	Lokale velden – Optioneel veld 18
127.	Lokale velden – Optioneel veld 19
128.	Lokale velden – Optioneel veld 20
129.	Lidmaatschap – Reden
130.	Lidmaatschap – Motivatie
131.	Lidmaatschap – Reden beëindiging lidmaatschap
132.	Lidmaatschap – Motivatie beëindiging lidmaatschap
133.	Lidmaatschap – Begin tijdelijke stop (datum)
134.	Lidmaatschap – Einde tijdelijke stop (datum)
135.	Lidmaatschap – Noot
136.	Automatisch factureren - (1/0)
140.	4 ^e Adres : Straatnaam
141.	4 ^e Adres : Huisnummer
142.	4 ^e Adres : Postcode
143.	4 ^e Adres : Plaats

144.	4 ^e Adres : Wijk (District)
145.	4 ^e Adres : Staat/Provincie
146.	4 ^e Adres : Land
147.	4 ^e Adres : Afdeling
148.	4 ^e Adres : Discipline
149.	4 ^e Adres : Telefoonnummer
150.	4 ^e Adres : Mobiele telefoon
151.	4 ^e Adres : Fax
152.	4 ^e Adres : Emailadres
153.	4 ^e Adres : Correspondentie medium
154.	4 ^e Adres : Extern/Intern adres
155.	4 ^e Adres : Gebruik vanaf (datum)
156.	4 ^e Adres : Gebruik tot (datum)
157.	4 ^e Adres : Noot (vrije tekst)
158.	4 ^e Adres : Vrije vorm adres
159.	Vrij
160.	5 ^e Adres : Straatnaam

161.	5 ^e Adres : Huisnummer
162.	5 ^e Adres : Postcode
163.	5 ^e Adres : Plaats
164.	5 ^e Adres : Wijk (District)
165.	5 ^e Adres : Staat/Provincie
166.	5 ^e Adres : Land
167.	5 ^e Adres : Afdeling
168.	5 ^e Adres : Discipline
169.	5 ^e Adres : Telefoonnummer
170.	5 ^e Adres : Mobiele telefoon
171.	5 ^e Adres : Fax
172.	5 ^e Adres : Emailadres
173.	5 ^e Adres : Correspondentie medium
174.	5 ^e Adres : Extern/Intern adres
175.	5 ^e Adres : Gebruik vanaf (datum)
176.	5 ^e Adres : Gebruik tot (datum)
177.	5 ^e Adres : Noot (vrije tekst)

178.	5 ^e Adres : Vrije vorm adres
179.	Vrij
180.	6 ^e Adres : Straatnaam
181.	6 ^e Adres : Huisnummer
182.	6 ^e Adres : Postcode
183.	6 ^e Adres : Plaats
184.	6 ^e Adres : Wijk (District)
185.	6 ^e Adres : Staat/Provincie
186.	6 ^e Adres : Land
187.	6 ^e Adres : Afdeling
188.	6 ^e Adres : Discipline
189.	6 ^e Adres : Telefoonnummer
190.	6 ^e Adres : Mobiele telefoon
191.	6 ^e Adres : Fax
192.	6 ^e Adres : Emailadres
193.	6 ^e Adres : Correspondentie medium
194.	6 ^e Adres : Extern/Intern adres

195.	6 ^e Adres : Gebruik vanaf (datum)
196.	6 ^e Adres : Gebruik tot (datum)
197.	6 ^e Adres : Noot (vrije tekst)
198.	6 ^e Adres : Vrije vorm adres
199.	Vrij
200.	7 ^e Adres : Straatnaam
201.	7 ^e Adres : Huisnummer
202.	7 ^e Adres : Postcode
203.	7 ^e Adres : Plaats
204.	7 ^e Adres : Wijk (District)
205.	7 ^e Adres : Staat/Provincie
206.	7 ^e Adres : Land
207.	7 ^e Adres : Afdeling
208.	7 ^e Adres : Discipline
209.	7 ^e Adres : Telefoonnummer
210.	7 ^e Adres : Mobiele telefoon
211.	7 ^e Adres : Fax

212.	7 ^e Adres : Emailadres
213.	7 ^e Adres : Correspondentie medium
214.	7 ^e Adres : Extern/Intern adres
215.	7 ^e Adres : Gebruik vanaf (datum)
216.	7 ^e Adres : Gebruik tot (datum)
217.	7 ^e Adres : Noot (vrije tekst)
218.	7 ^e Adres : Vrije vorm adres
219.	Vrij
220.	8 ^e Adres : Straatnaam
221.	8 ^e Adres : Huisnummer
222.	8 ^e Adres : Postcode
223.	8 ^e Adres : Plaats
224.	8 ^e Adres : Wijk (District)
225.	8 ^e Adres : Staat/Provincie
226.	8 ^e Adres : Land
227.	8 ^e Adres : Afdeling
228.	8 ^e Adres : Discipline

229.	8 ^e Adres : Telefoonnummer
230.	8 ^e Adres : Mobiele telefoon
231.	8 ^e Adres : Fax
232.	8 ^e Adres : Emailadres
233.	8 ^e Adres : Correspondentie medium
234.	8 ^e Adres : Extern/Intern adres
235.	8 ^e Adres : Gebruik vanaf (datum)
236.	8 ^e Adres : Gebruik tot (datum)
237.	8 ^e Adres : Noot (vrije tekst)
238.	8 ^e Adres : Vrije vorm adres
239.	Vrij
240.	9 ^e Adres : Straatnaam
241.	9 ^e Adres : Huisnummer
242.	9 ^e Adres : Postcode
243.	9 ^e Adres : Plaats
244.	9 ^e Adres : Wijk (District)
245.	9 ^e Adres : Staat/Provincie

246.	9 ^e Adres : Land
247.	9 ^e Adres : Afdeling
248.	9 ^e Adres : Discipline
249.	9 ^e Adres : Telefoonnummer
250.	9 ^e Adres : Mobiele telefoon
251.	9 ^e Adres : Fax
252.	9 ^e Adres : Emailadres
253.	9 ^e Adres : Correspondentie medium
254.	9 ^e Adres : Extern/Intern adres
255.	9 ^e Adres : Gebruik vanaf (datum)
256.	9 ^e Adres : Gebruik tot (datum)
257.	9 ^e Adres : Noot (vrije tekst)
258.	9 ^e Adres : Vrije vorm adres
259.	Vrij
260.	10 ^e Adres : Straatnaam
261.	10 ^e Adres : Huisnummer
262.	10 ^e Adres : Postcode

263.	10 ^e Adres : Plaats
264.	10 ^e Adres : Wijk (District)
265.	10 ^e Adres : Staat/Provincie
266.	10 ^e Adres : Land
267.	10 ^e Adres : Afdeling
268.	10 ^e Adres : Discipline
269.	10 ^e Adres : Telefoonnummer
270.	10 ^e Adres : Mobiele telefoon
271.	10 ^e Adres : Fax
272.	10 ^e Adres : Emailadres
273.	10 ^e Adres : Correspondentie medium
274.	10 ^e Adres : Extern/Intern adres
275.	10 ^e Adres : Gebruik vanaf (datum)
276.	10 ^e Adres : Gebruik tot (datum)
277.	10 ^e Adres : Noot (vrije tekst)
278.	10 ^e Adres : Vrije vorm adres
279.	Vrij

- **Document control - Change History**

Version	Date	Change description	Author
1.0	unknown	creation	
2.0	September 2006	updates for release 2.4.1 build 17	
3.0	March 2007	updated doc hyperlink	